

Инв. № подл.	Подп. и дата	Взам. инв. №

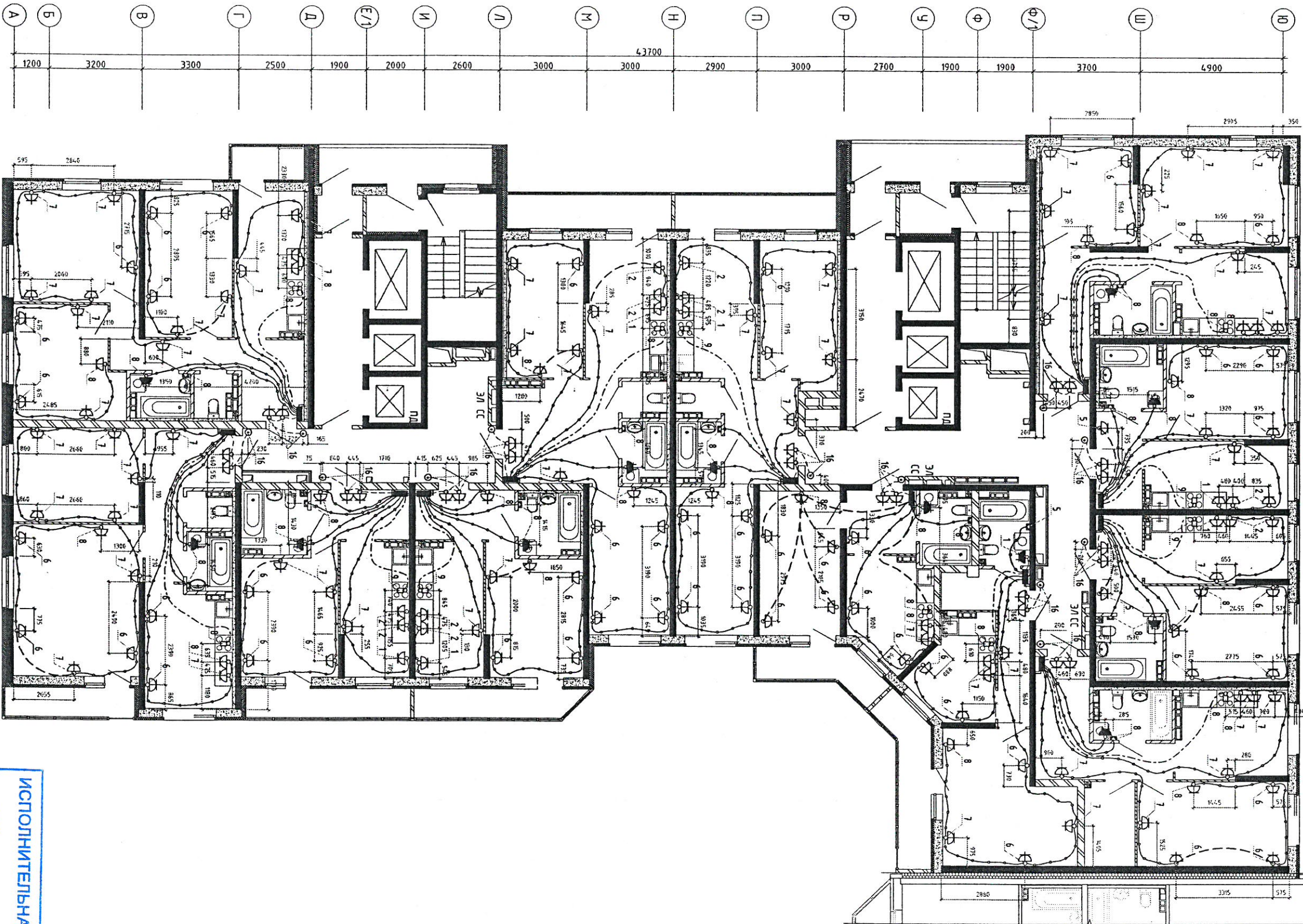

В подготовке плана

1	1480	1670	6500	2950	4350	1500	1100
2							
3							
5			19550				
6							
7							
8							
10							

ИСПОЛНИТЕЛЬНАЯ СХЕМА
 2/1
 Выполнено в соответствии с проектом
 01-03-80 - М. А. Н. Н.
 Исполнитель *Иванов И. И.*

02-03-20-ЭЛКЖ

Многосемейное жилое здание со встроенно-пристроенными помещениями общественного назначения и вспомогательными по ул. Чайковского в Чкаловском районе г. Екатеринбург.

7-25-му этажной двухсекционный жилой фонд

Лист 2-го этажа. Гидрант разводка под электропроводку

Иван	Колчун	Лист	Мок.	Подпись	Дата
Продерил					11.20
Н.Комп.					

Инв. № подл.	Подп. и дата	Взам. инв. №

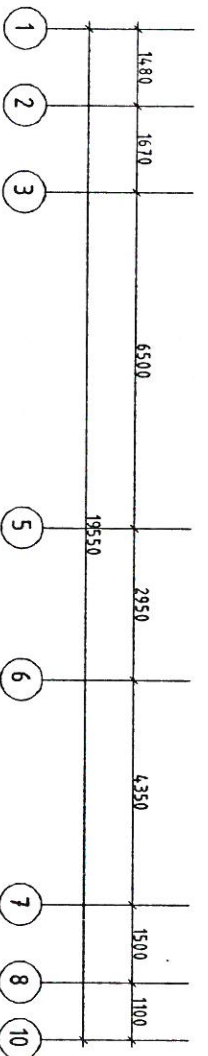
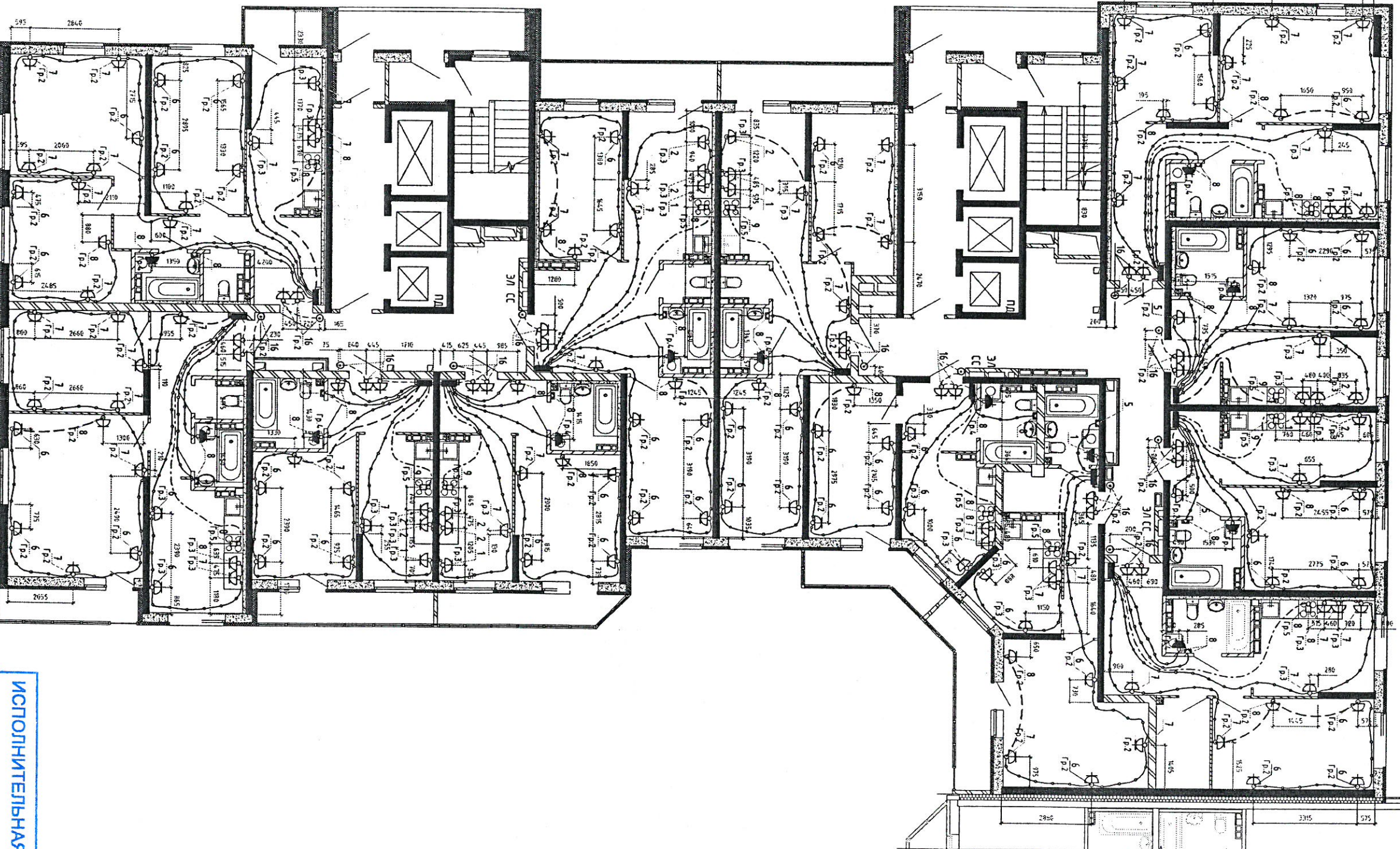
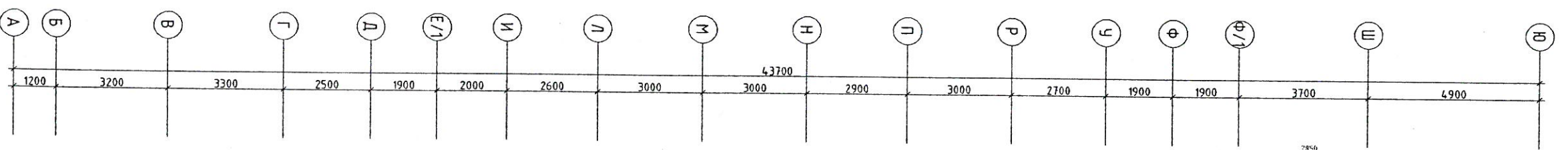

В подготовке плана

ИСПОЛНИТЕЛЬНАЯ СХЕМА
 Выполнено в соответствии с проектом:
 14-03-80-11.111
 Исполнитель: *Литвинчук В.В.*

02-03-20-ЭЛКЖ

Многоэтажные жилые дома со встроенно-пристроенными помещениями общественного назначения и административными по ул. Чапаевского в Чкаловском районе г. Екатеринбург.

7-25-ти этажный двухсекционный жилой дом

План 3-го этажа. Глидная разводка под электропроводку

Изм.	Калачу	Лист	№ок.	Подпись	Дата
Разработчик	Смирнов				11.20
Проектировщик					
Инж.компр.					

Мнб. № подл.	Подп. и дата	Взам. инв. №

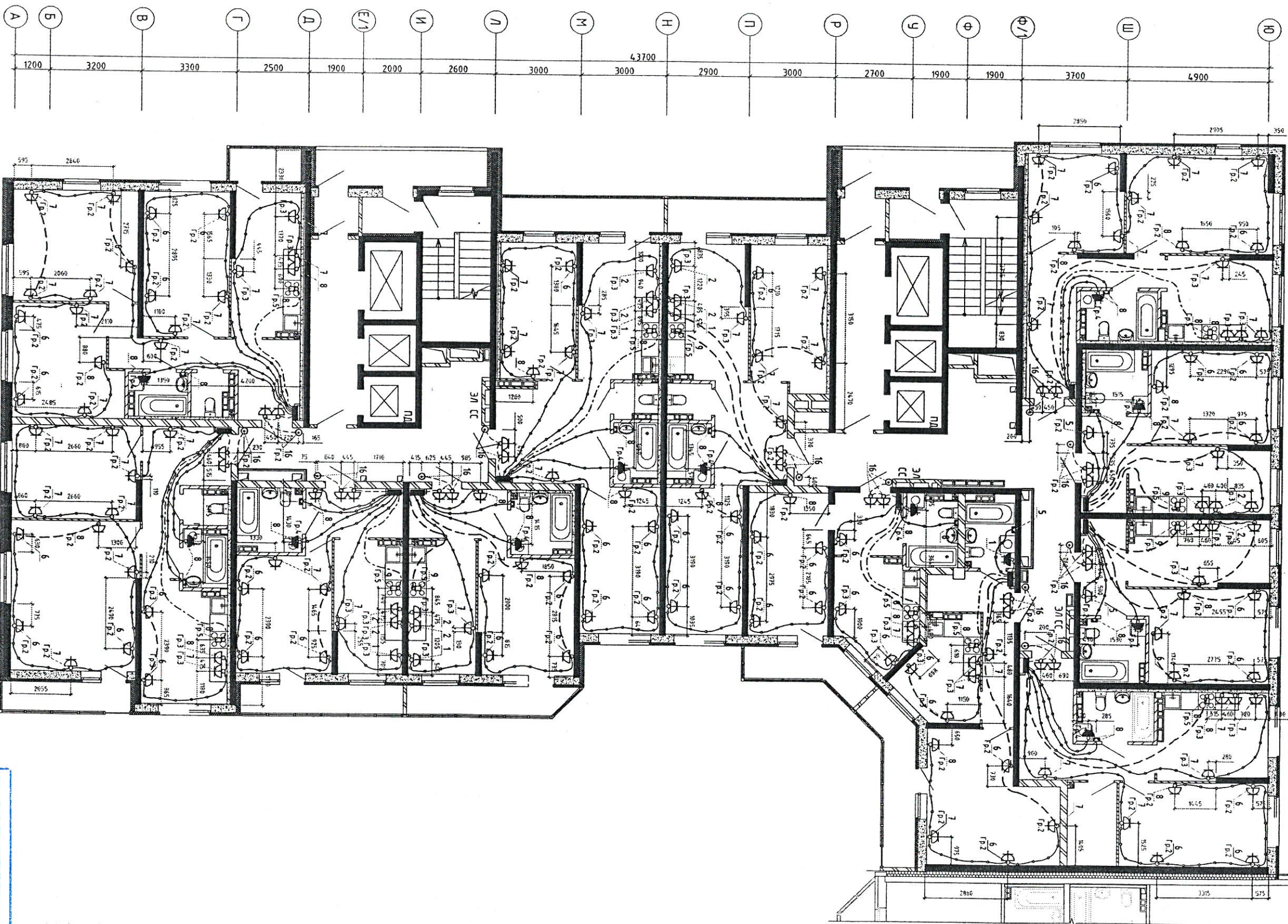

В подготовке плана

1	14.80	16.70	6.500	2.950	4.350	15.900	1.100
2							
3							
5	19.550						
6							
7							
8							
10							

ИСПОЛНИТЕЛЬНАЯ СХЕМА

И.С.

Выполнено в соответствии с проектом

В.С.А.О.-М.А.М.

Исполнитель *Литвиненко В.В.*

02-03-20-ЭЛКЖ

Многоэтажные жилые дома со встроенно-пристроенными помещениями общественного назначения и административными по ул. Чапаевского в Челябинском районе г. Челябинска. Корректировка

7-25-ти этажный двухсекционный жилой дом

Славия Лист 3 Листов

План 4-го этажа. Глубина разбивка под электропроводку

ООО СФ"СКАТ"

Инв. № подл.	Подп. и дата	Взам. инв. №

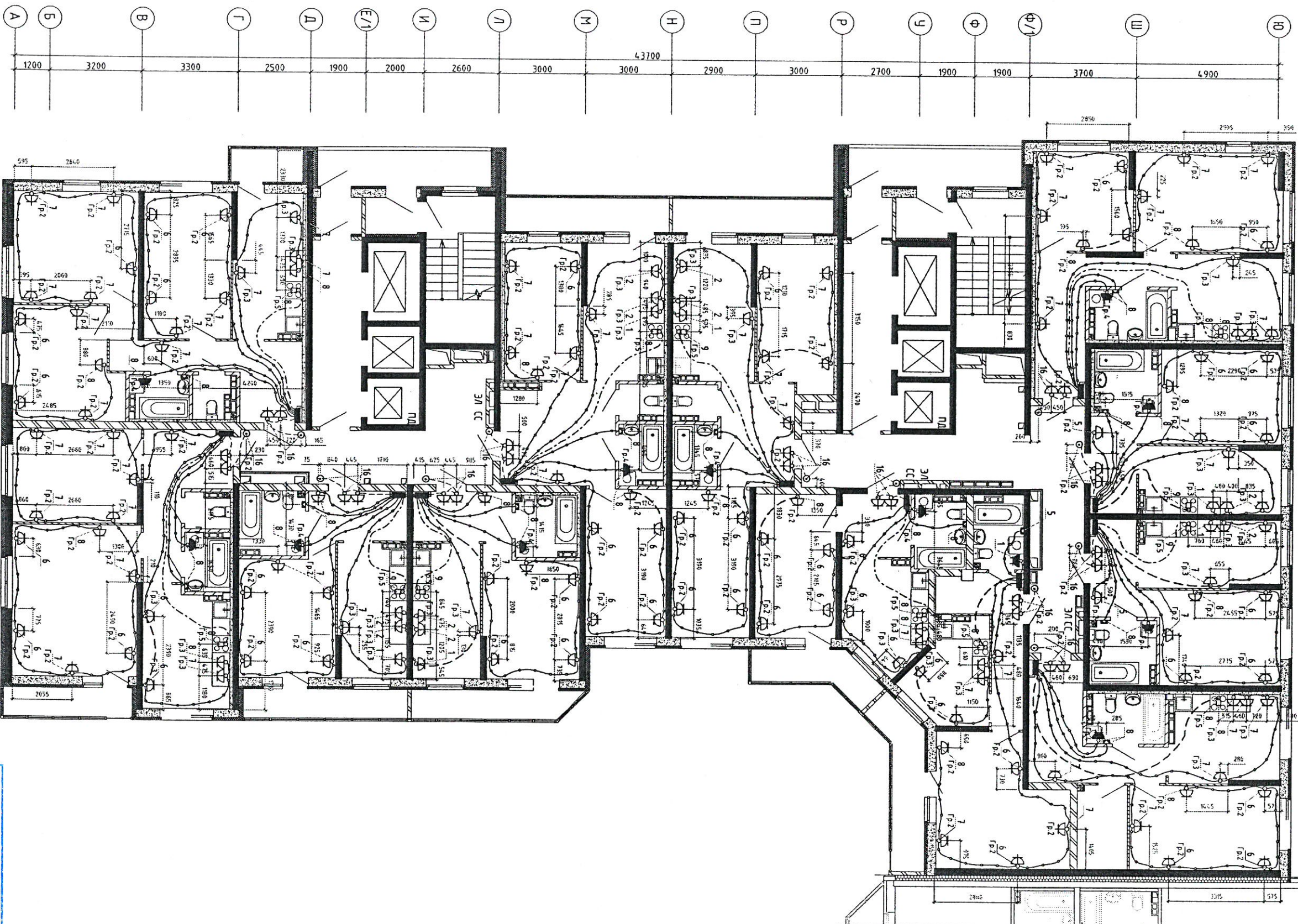

1	1480	1670	5500	2950	4350	1500	1100
2							
3							
5			18550				
6							
7							
8							
10							

В подготовке подл

Исполнитель	02-03-20-ЭЛКХ	Многоэтажн. не жилые дома со вспомоган.-прислуженч. помещенч. общественного назначения и административн. по ул. Чкаловского в Ждановском районе г. Екатеринбург. Корректировка
Разработчик	Смирнов	7-25-ти этажный двухсекционный жилой дом
Проверил	Смирнов	Смодель
Лицевая	Лицевая	Лист
Листов	4	Листов
Нач.пр.		ООО СФ"СКАТ"

ИСПОЛНИТЕЛЬНАЯ СХЕМА

Выполнено в соответствии с проектом

02-03-20-ЭЛКХ

Исполнитель

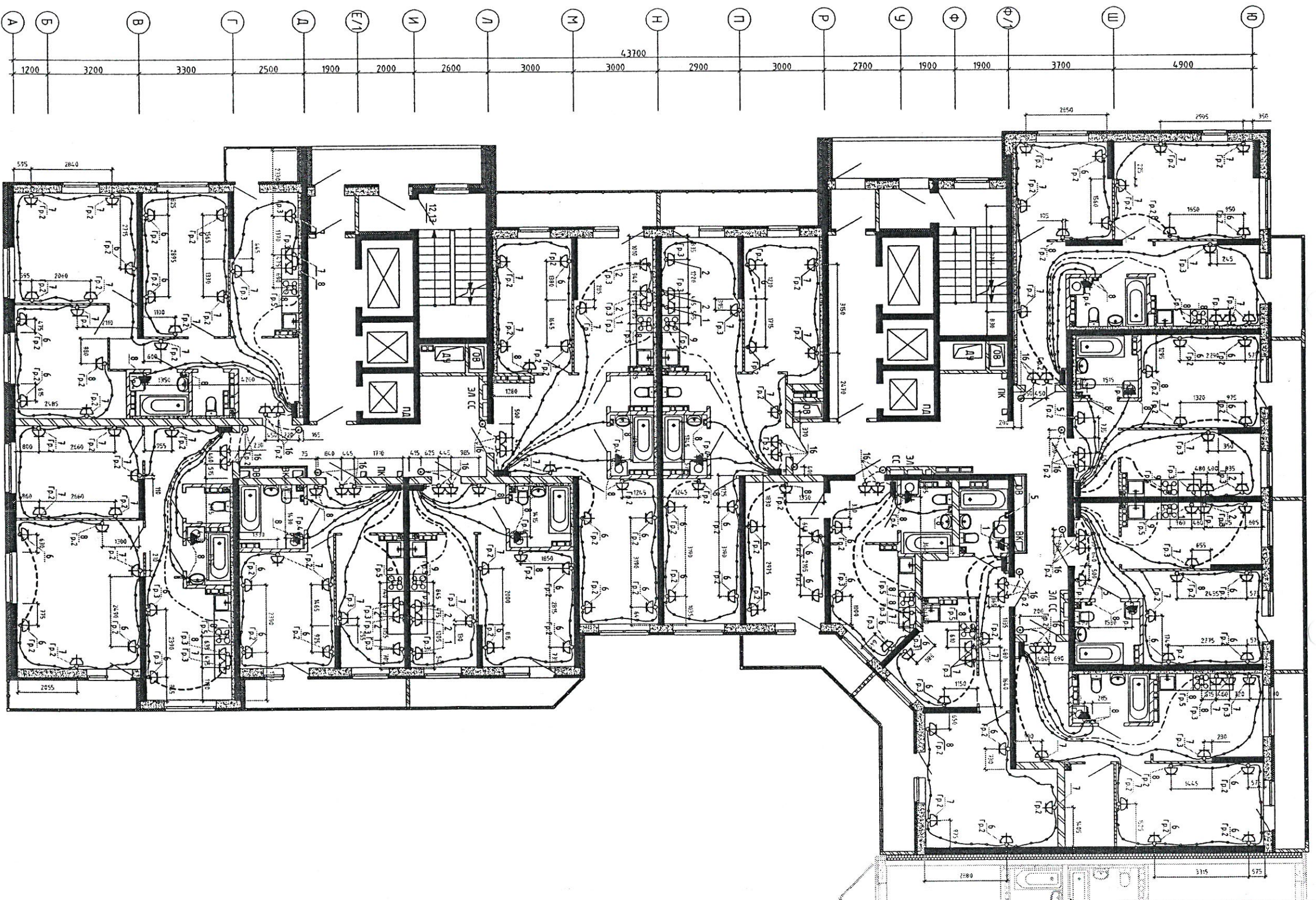

1	1480	1670	6500	2950	4350	1500	1100
2							
3							
5							
6							
7							
8							
10							

ИСПОЛНИТЕЛЬНАЯ СХЕМА

№5

Выполнено в соответствии с проектом

02-03-20-11

ИСПОЛНИТЕЛЬ *И.И. Шихардеев*

2	Зем. 699-20	10.20	Многоэтажное жилое здание со вспомогательно-приусадебными помещениями общепубличного назначения и административными по ул. Чайковского в Чкаловском районе г. Екатеринбург. Корректировка	02-03-20-ЭЛКЖ	Листов 9	Листов
1	Нод 562-20	09.20				
Изм.	Колонч Лист Нодк	Лидица Дана				
Разработал Дорошенко			07.20	7-25-ти этажный двухсекционный жилой дом	Столба	Лист
Проверил Круглов			07.20			
Н.компр.	Бородинских	07.20	Листов 9		Листов	
Лист 6-го этажа. Глубина разработки под электрооборудование			ООО "АЛЬТЭК ПРОЕКТИРОВАНИЕ"			

Инв. № подл.	Подп. и дата	Взам. инв. №

А Б В Г Д Е/1 И Л М Н О П Р У Ф Ф/1 Ш Ю

1200 3200 3300 2500 1900 2000 2600 3000 3000 2900 3000 2700 1900 1900 3700 4900

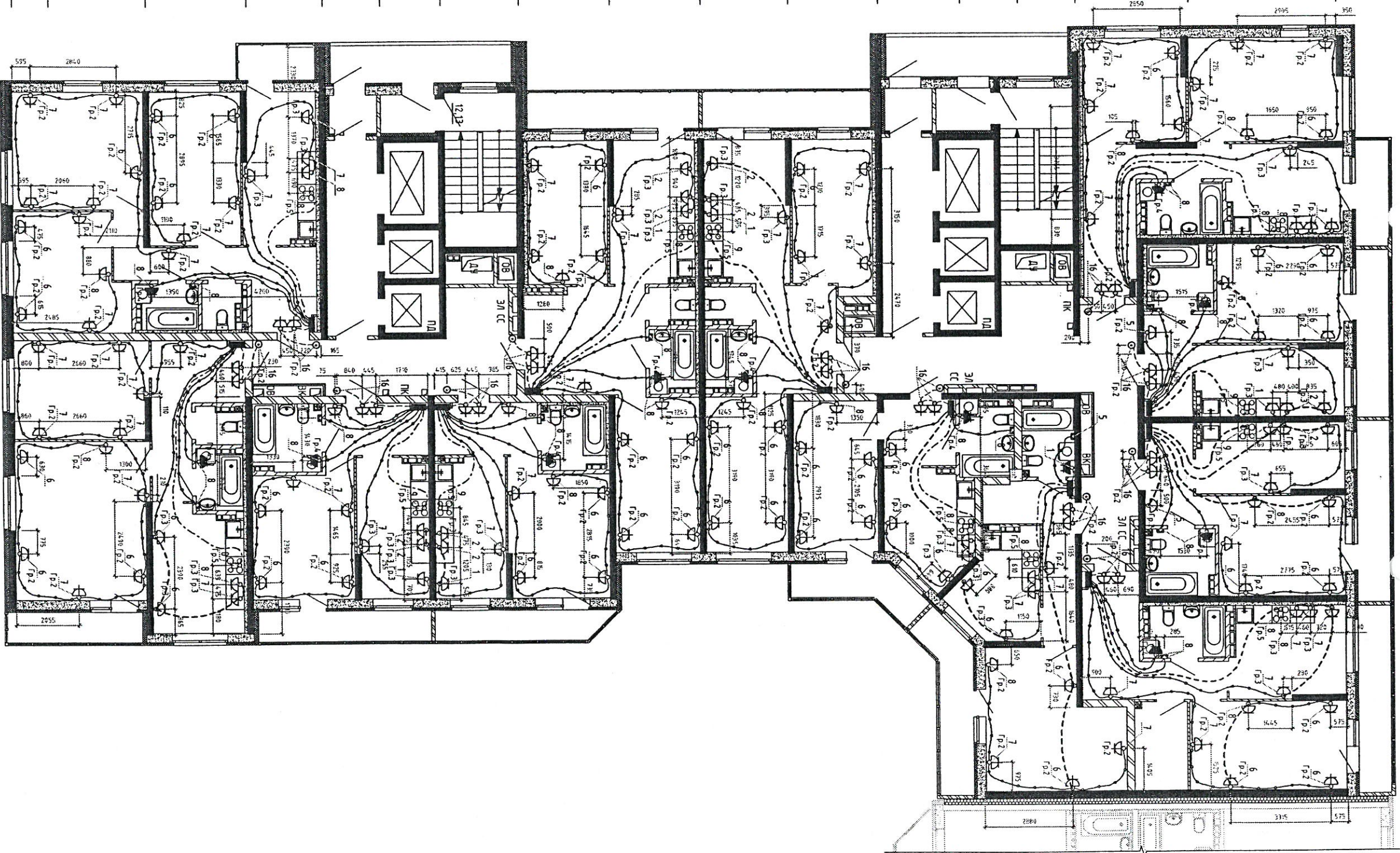

1 2 3 5 6 7 8 10

1480 1670 6500 2950 4350 1500 1100

ИСПОЛНИТЕЛЬНАЯ СХЕМА

№6
Выполнено в соответствии с проектом

02-03-20-01

Исполнитель: *В.И. Сидорова*

2	Зан.	699-20	10.20	Нижнеэтажные жилые дома со встроенно-пристроенными помещениями общественного назначения и административными по ул. Чапаевского в Ждановском районе г. Екатеринбург. Корректировка	02-03-20-ЭЛ.КЖ
1	Ноб.	582-20	09.20		
	Изн.	Консульт. Лисм	Лисм	Датум	
	Разработчик/Дорожечник	Лисм	01.20	7-25-ти этажный двухсекционный жилой дом	
	Проверил	Кружнов	01.20		
	Начисл.	Борбуцких	01.20	План 7-го этажа. Грубая разработка под электрооборудование	ООО "АЛЬТАК ПРОЕКТИРОВАНИЕ"

СОЗДАНО УЧЕБНОЙ ВЕРСИЕЙ ПРОДУКТА AUTODESK

Формат А1

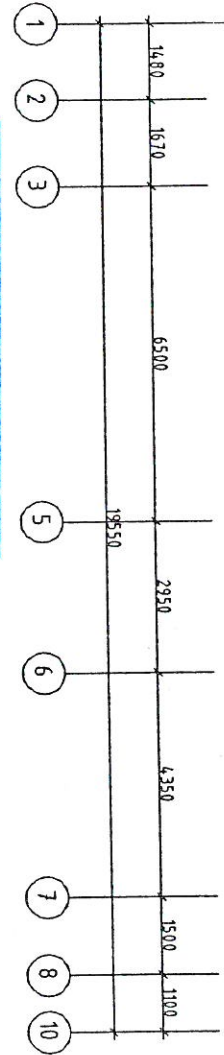
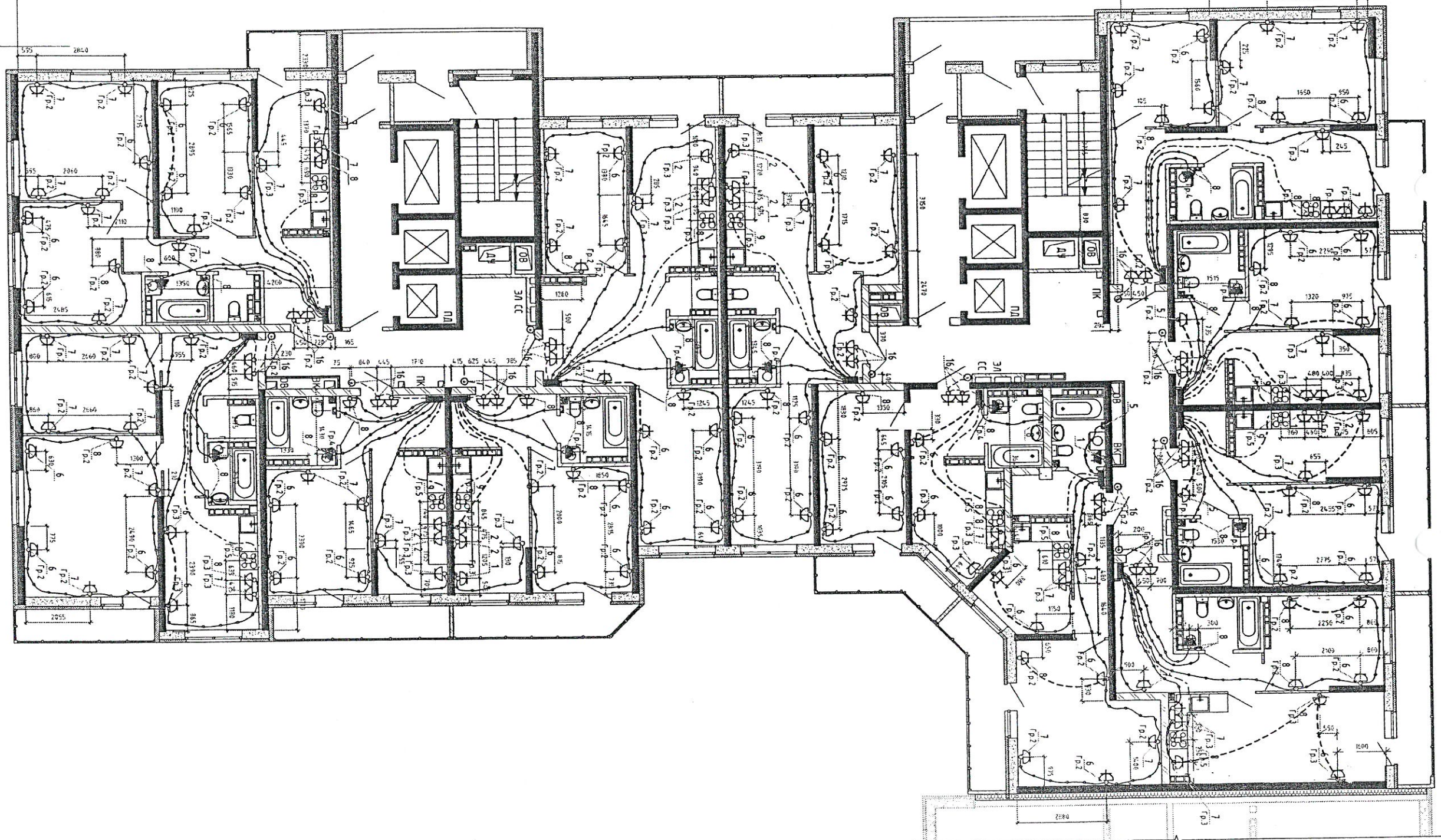
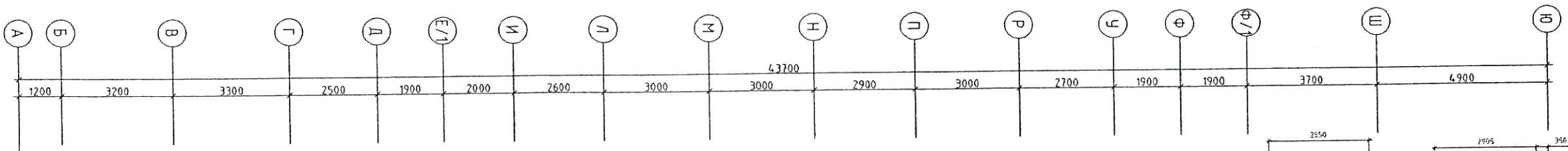

ИСПОЛНИТЕЛЬНАЯ СХЕМА
 №14
 Выполнено в соответствии с проектом
 02-03-20-11
 Исполнитель: [Signature]

№ комп.	Борьбинских	07.20	Лави 8-го этажа. Трудная разводка под электропроводку	Формат А1
2	Зам. 699-20	10.20	02-03-20-ЭЛ.КЖ Многоэтажное жилье фонда со смешанно-присвоенными помещениями областного назначения и собственности по ул. Чуйковского в Чкаловском районе г. Екатеринбург. Корректировка	ООО "Аль-ТЭК ПРОЕКТИРОВАНИЕ"
1	Нод. 562-20	09.20		
Разработчик	Лави 8-го этажа. Трудная разводка под электропроводку	07.20		
Проектировщик	Круглов	07.20		

СОЗДАНО УЧЕБНОЙ ВЕРСИЕЙ ПРОДУКТА AUTODESK

Инв.№ подл.	Подпись и дата	Взам.инв. №	Согласована:
			Расчетная Дата печати Листы в файле

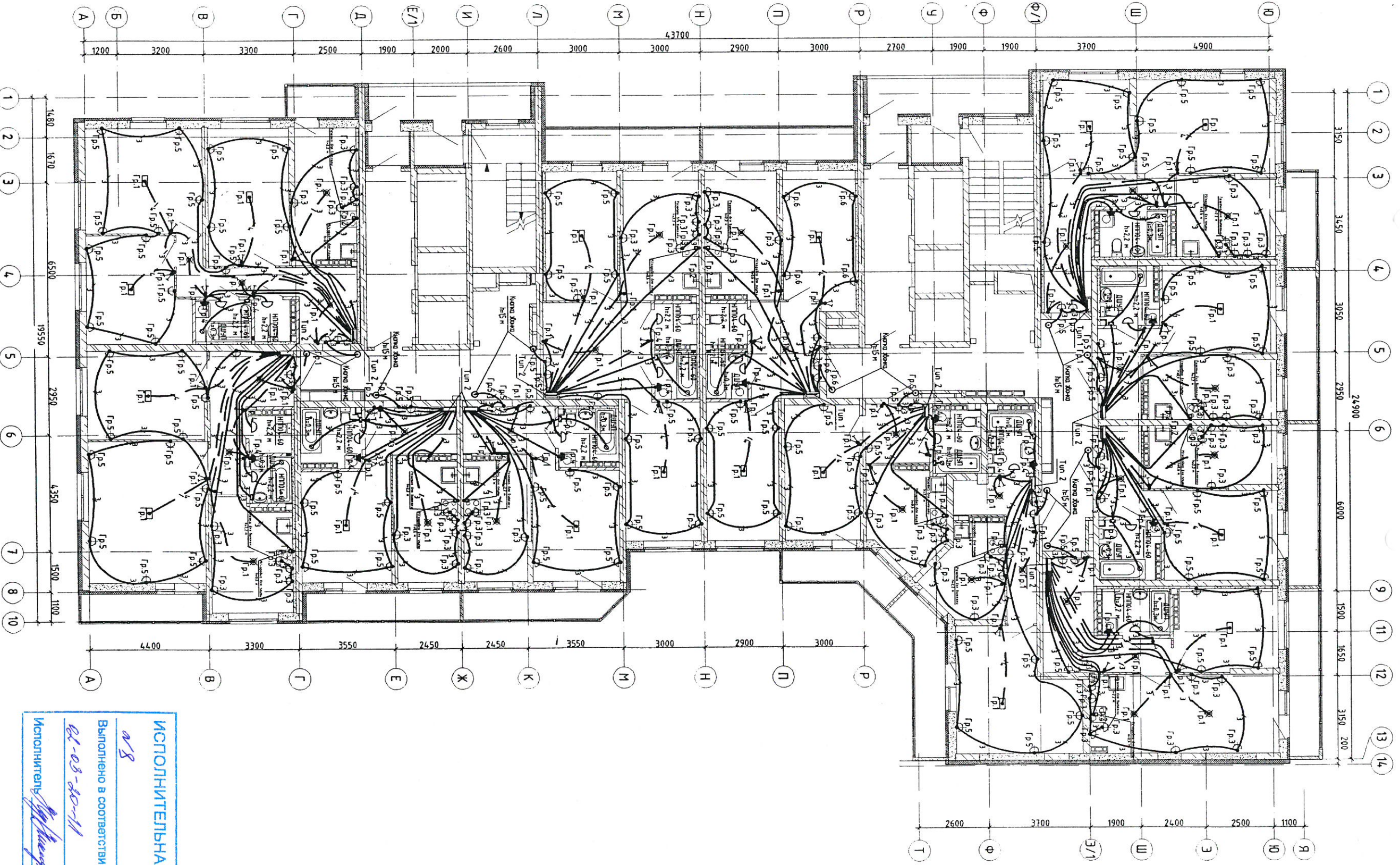

Условные обозначения:
 ————— Грубая разводка в монолитном панеле
 ————— Грубая разводка в монолитном панеле

Имя	Кодук	Лицев	Инок	Подпись	Дата
Разработчик	Безьяркин				01.20
Проверил	Езюрова				01.20
Исполнитель	Боровицкий				01.20

7-25-лш этажный двухсекционный жилой дом	Сводка	Лист	Листов
	Р	10	

02-03-20-Э/1

ИСПОЛНИТЕЛЬНАЯ СХЕМА
 018
 Выполнено в соответствии с проектом
 02-03-20-Э/1
 Исполнитель: *М.И. Боровицкий*

Муниципальное жилищное строительство - проект реконструкции помещений общественного назначения и административных по ул. Чапаевского в Чкаловском районе г. Екатеринбург. Реконструкция

9 этаж. План расположения сети электрооборудования в коридорах

ООО "АЛЬТЕК ПРОЕКТИРОВАНИЕ"

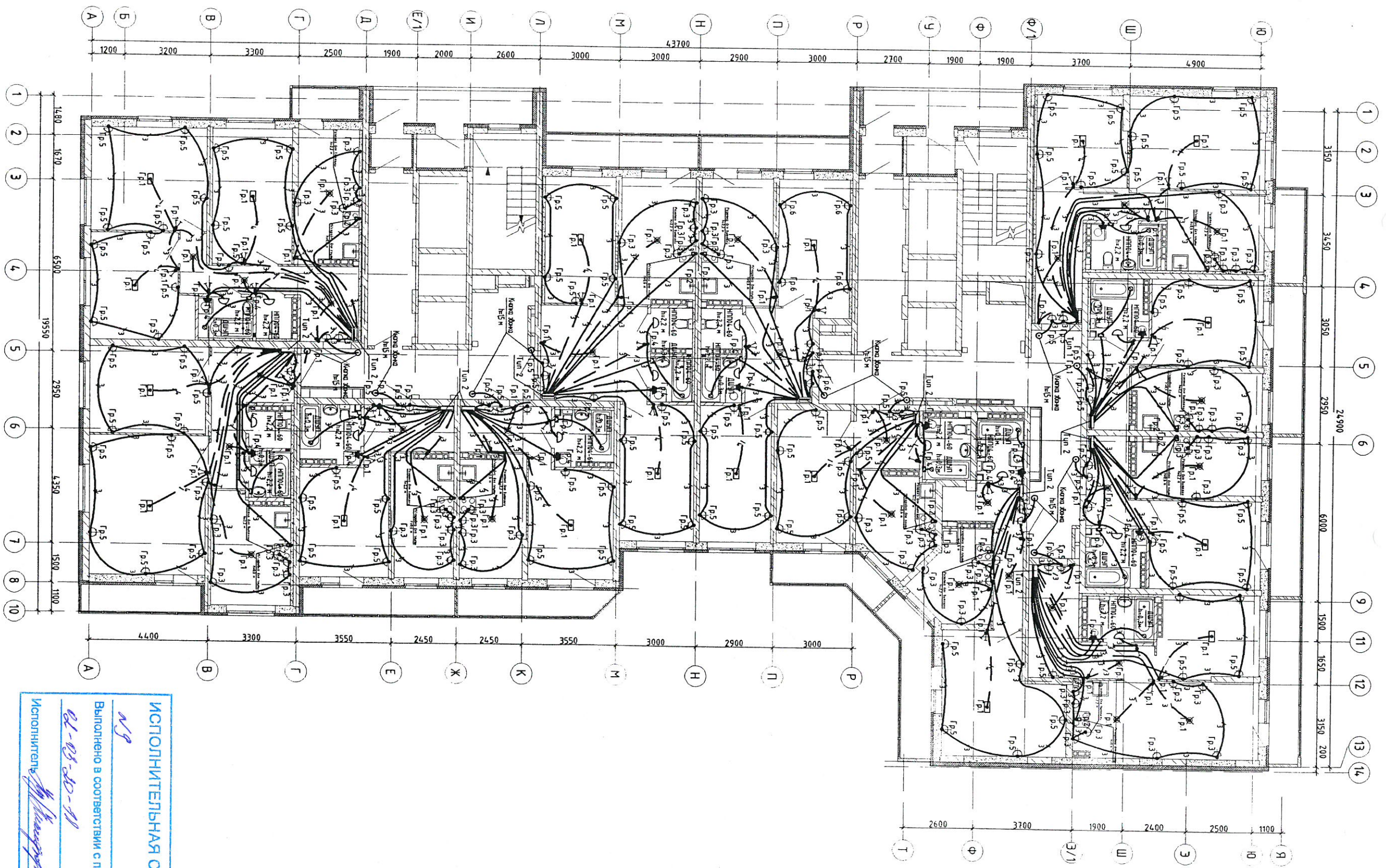

Условные обозначения:
 ————— Трубная разводка в монолите пола
 ————— Трубная разводка в монолите потолка

ИСПОЛНИТЕЛЬНАЯ СХЕМА
 Выполнено в соответствии с проектом
 01-03-ДВ-11
 Исполнитель: *М. М. Мухоморова*

Согласована:		
Инв.№ подл.	Подпись и дата	Взам. инв. №

Имя	Колуч	Лист	№ок	Подпись	Дата
Разработчик	Борискин				01.20
Проектировщик	Егорова				01.20
Инженер	Борискин				01.20

7-25-ти этажный двухсекционный жилой дом	Страна	Лист	Листов
10-11 этаж. План расположения семей электротрассировки в квартирах	Р	11	

02-03-20-Э/1

Низкоэтажные жилые дома со встроенно-пристроенными помещениями общественного назначения и административными по ул. Чапаевского в Челябинском районе г. Екатеринбург. Корректировка

Инв.№ подл.	Подпись и дата	Взам.инв. №	Согласована
			Расширена
			Дата печати
			Листы в файле

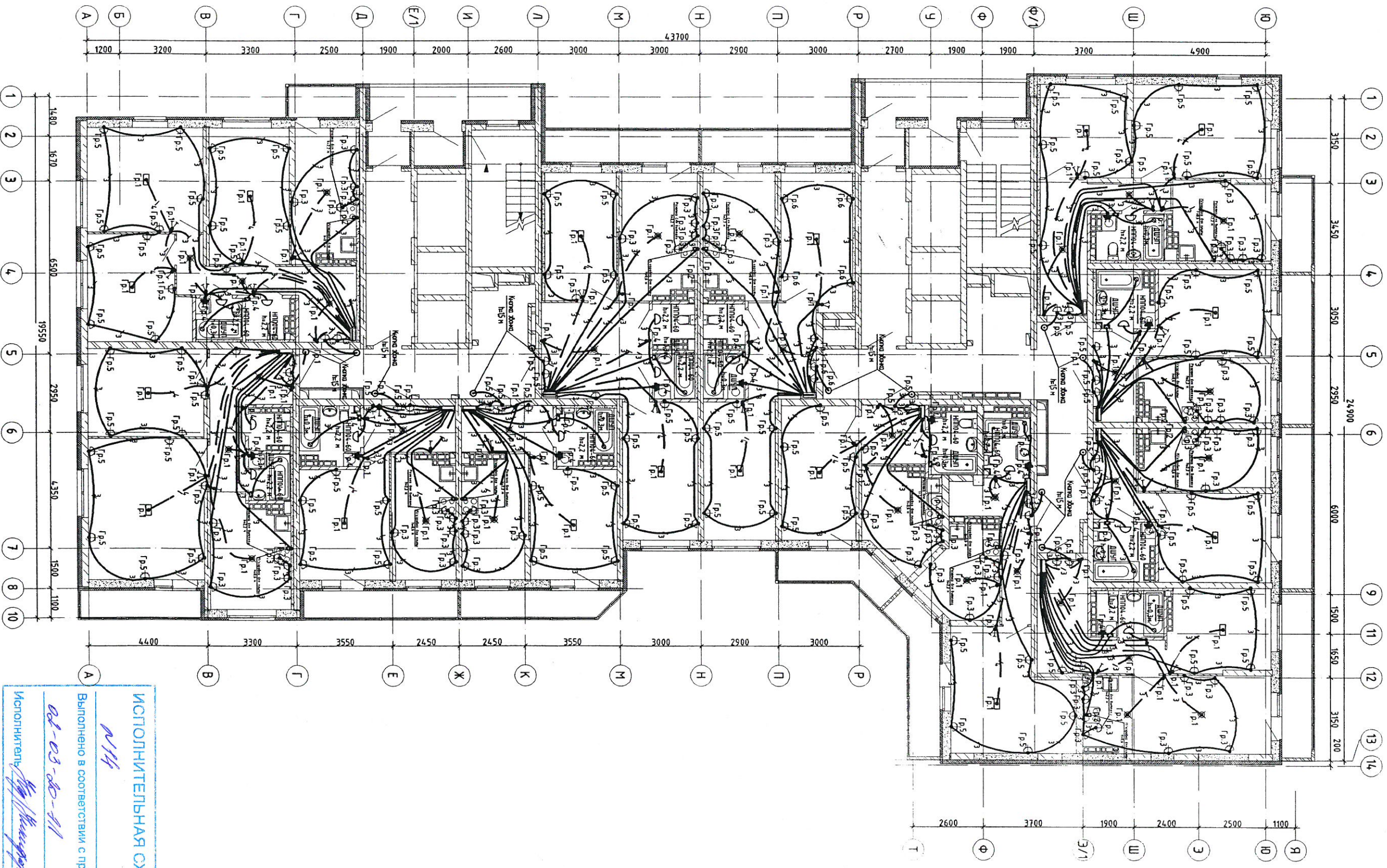

Условные обозначения:
 ————— Грубая разводка в монолитные перекрытия
 ————— Грубая разводка в монолитные перекрытия

Имя	Код.уч.	Лист	№док	Подпись	Дата
Разработчик	Борискин				01.21
Проверил	Егорова				01.21
Начисл.	Бордовикский				01.21

16 этаж. План расположения семей электрооборудования в квартирах.

ООО "АЛРТЕК ПРОЕКТИРОВАНИЕ"

ИСПОЛНИТЕЛЬНАЯ СХЕМА
 Выполнено в соответствии с проектом
 02-03-20-11
 Исполнитель: *И.И. Ширяков*

02-03-20-31

Инв.№ подл.	Подпись и дата	Взам.инв. №	Согласована:

Рассмотрено:
Дата решения:
Место:

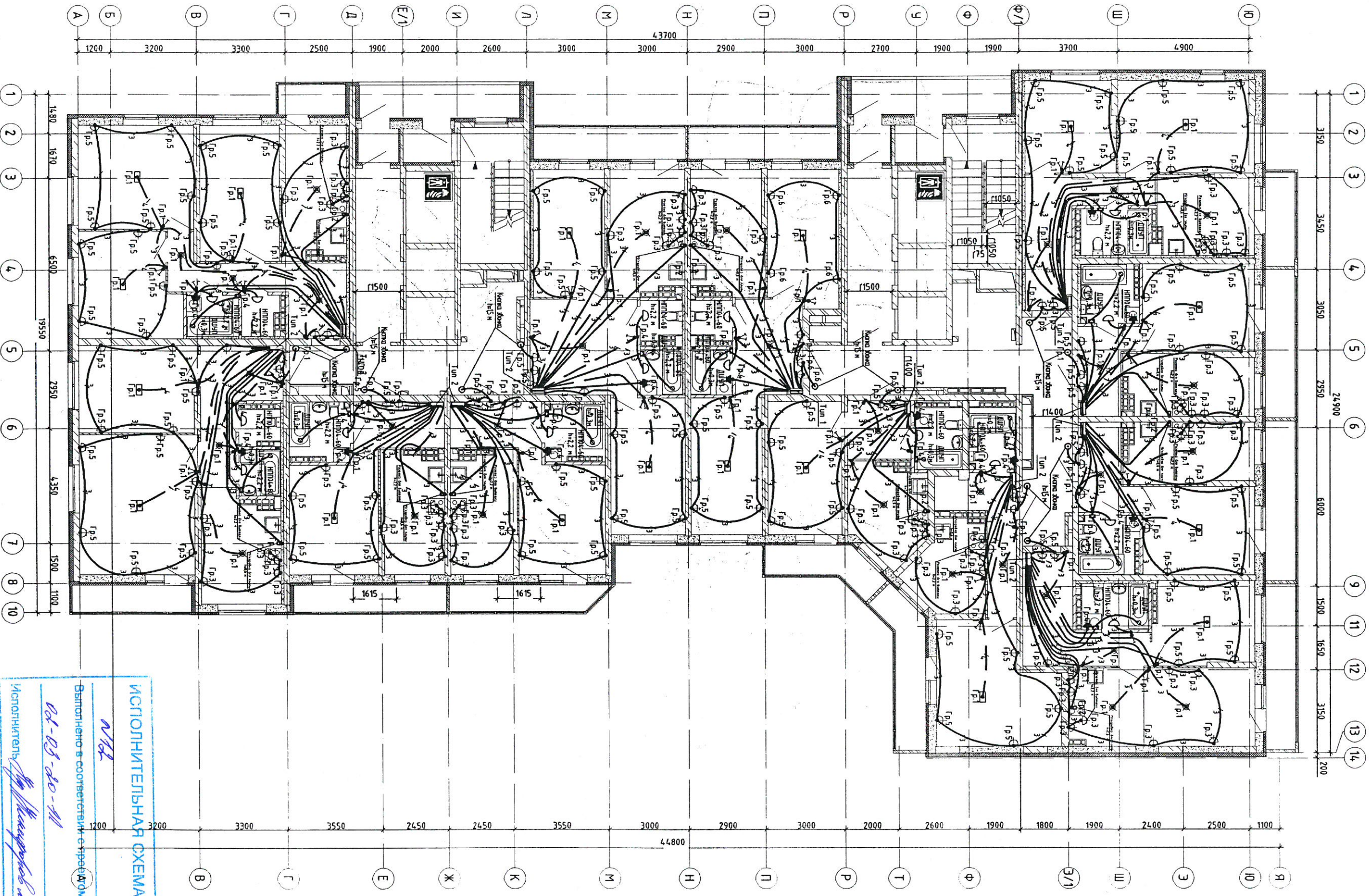

Условные обозначения:
 ————— Гидрантная разводка в неополниле полна
 ————— Гидрантная разводка в неополниле полна

Имя	Код уч.	Лист	Номер	Подпись	Дата
Разработчик	Боноркин				01.21
Проектировщик	Езарова				01.21
Инженер	Боробичских				01.21

12-15 этаж. Планы расположения сетей электрооборудования в квартирах.

ИСПОЛНИТЕЛЬНАЯ СХЕМА
 Выполнено в соответствии с проектом
 04-03-00-11
 Исполнитель: *И.И. Ширяков*

02-03-20-Э/1

Многоэтажные жилые дома со встроенно-пристроенными помещениями общественного назначения и административными по ул. Чапаевского в Ждановском районе г. Екатеринбург, Корректировка	Смочка	Лист	Листов
7-25-му этажный двухсекционный жилой дом	Р	12	

ООО "АДЛЭК"
 ПРОЕКТИРОВАНИЕ

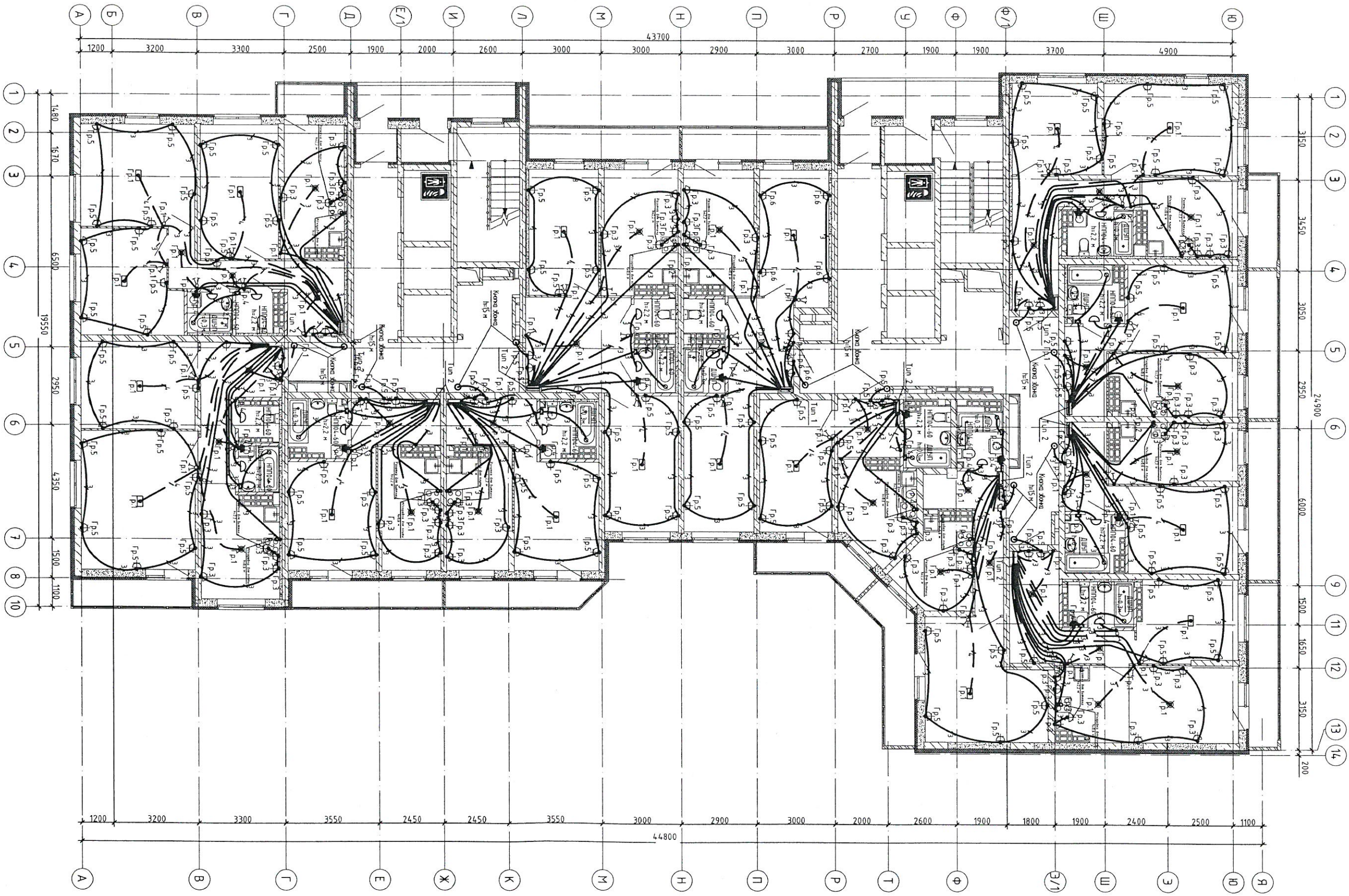

Условные обозначения:
 — Трубная разводка в монолитном полу
 — Видная разводка в монолитном полу

ИСПОЛНИТЕЛЬНАЯ СХЕМА

Выполнено в соответствии с проектом

Исполнитель: *М.И. Шварцвалд*

Инв.№ подл.	Подпись и дата	Взам. инв. №	Согласована

Имя	Кабуч	Лист	№ок	Подпись	Дата	Многоэтажные жилые дома со вспомогательно-прислужными помещениями общественного назначения и автомобильными по ул. Чайковского в Челябинском районе г. Челябинска, корректировка	02-03-20-ЭП		
Разработчик	Борискин				01.21				
Проверил	Егорова				01.21				
Н. комп.	Борискинских				01.21				
7-25-ти этажный двухсекционный жилой дом							Страница	Лист	Листов
18-21 этаж. План расположения сетей электропроводки в квартирах.							Р	15	
							ООО "АЛТЕК" ПРОЕКТИРОВАНИЕ		

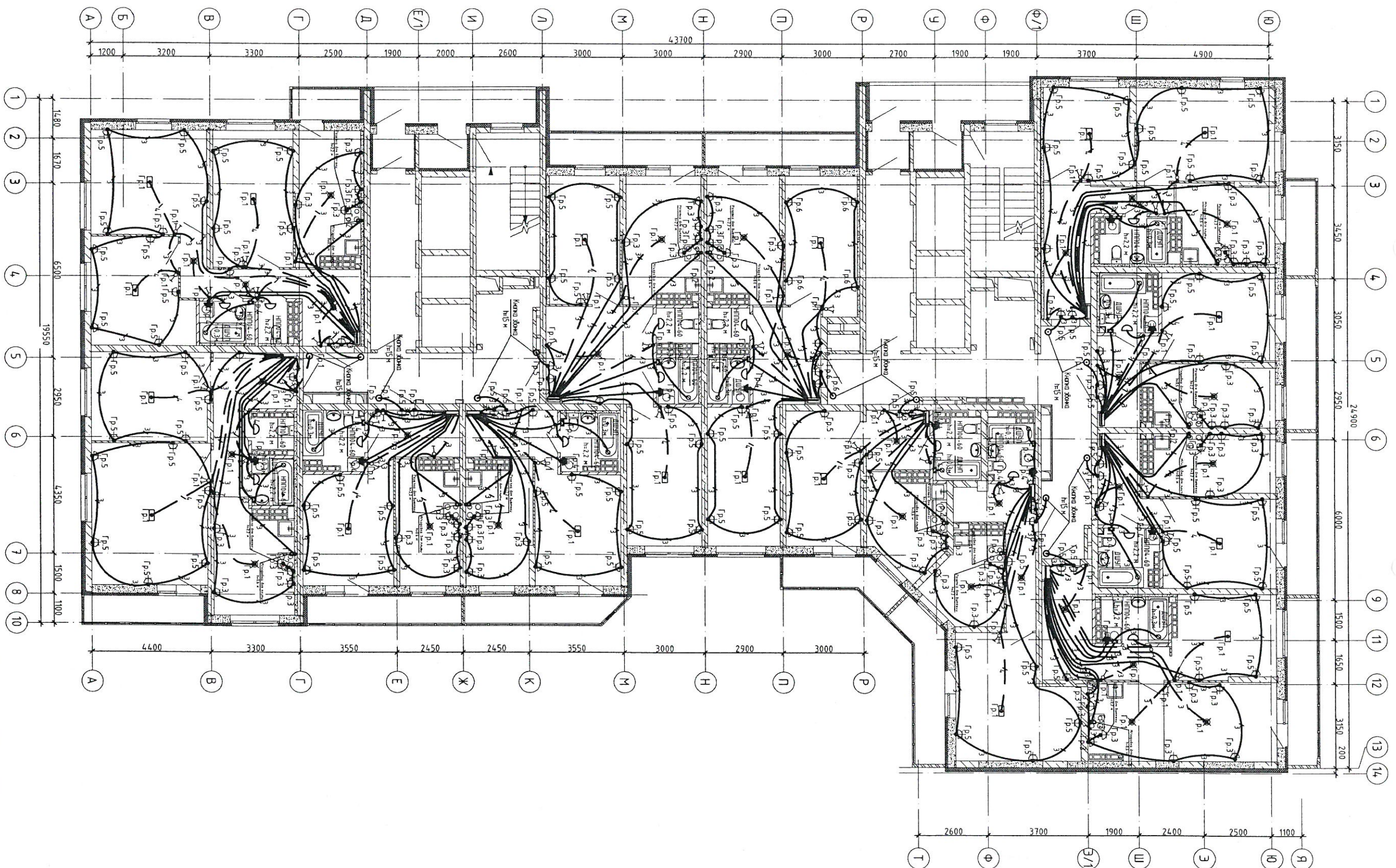

Числовые обозначения:
 — Гр.п.ная разработка в номинале полад
 — Гр.п.ная разработка в номинале поладка

Инв.№ под.	Подпись и дата	Взам. инв. №	Согласована:
			Рисована: Дата выдачи Тип и формат

ИСПОЛНИТЕЛЬНАЯ СХЕМА

Выполнено в соответствии с проектом

№ 116
 Рд-РЗ-дв-11

Исполнитель: *И.И. Мухоморов 11.09.11*

02-03-20-Э/1			
Многоэтажное жилое здание с вспомогательно-подсобными помещениями общественного назначения и административными по ул. Чапаевского в Челябинском районе г. Челябинска. Камерный проект. Корректировка			
Имя	Кат.ч.	Лист	№ докум.
Разработчик	Борискин	Лист	01.21
Проектировщик	Егорова	Лист	01.21
Надзорщик	Борискин	Лист	01.21
17 этаж. План расположения семей электрооборудования в квартирах.		Лист	14
ООО "АЛТЕК ПРОЕКТИРОВАНИЕ"			

Инв.№ подл.	Подпись и дата	Взам.инв. №	Согласована	

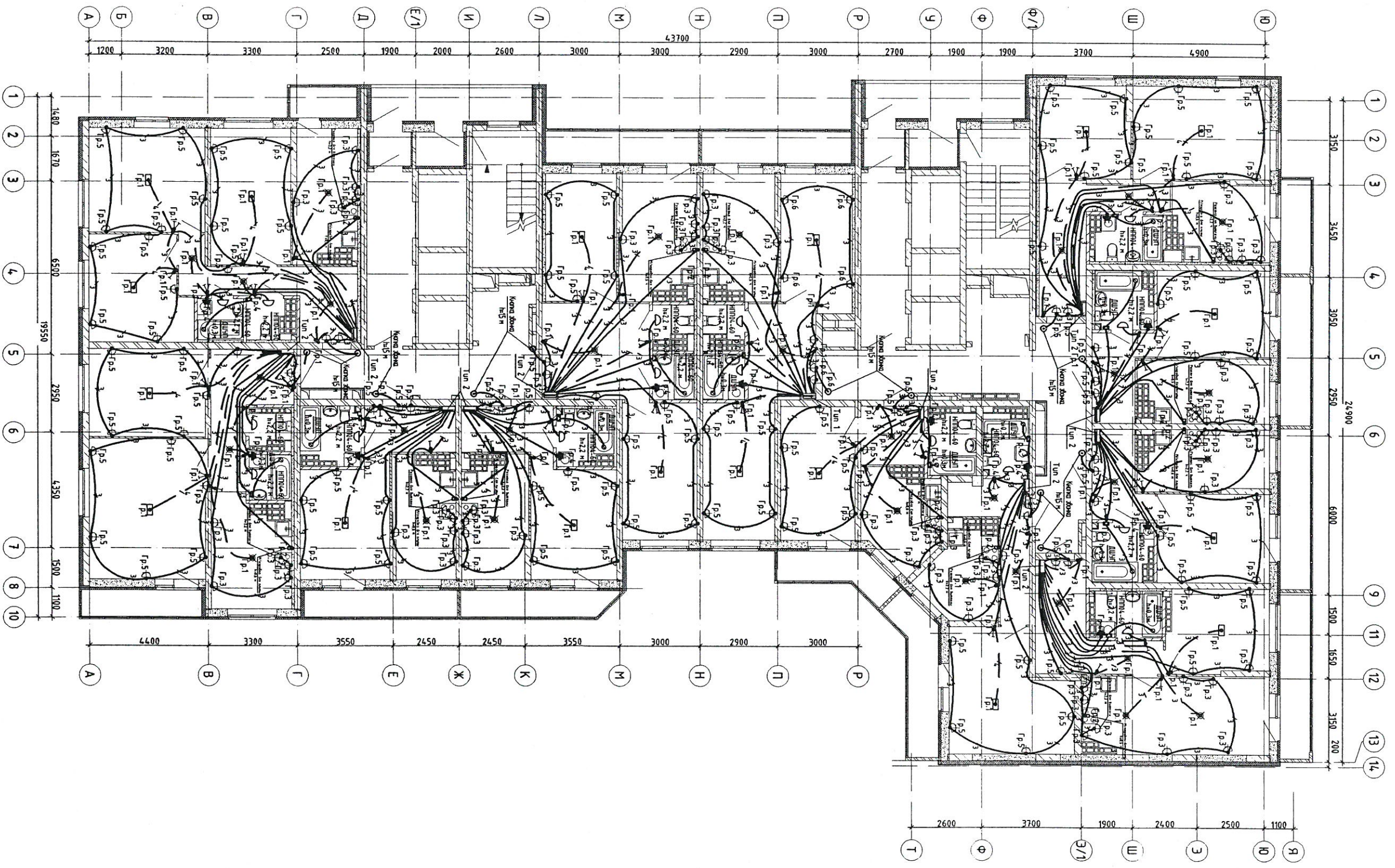

Условные обозначения:
 ————— Трубная разводка в монолитной плите
 ————— Трубная разводка в монолитной плите

ИСПОЛНИТЕЛЬНАЯ СХЕМА
 N 222
 Выполнено в соответствии с проектом

Исполнитель: *М.И. Ширяков*
 02-03-20-Э1

02-03-20-Э1			
Имя	Калуж. лист	№ раб.	Лист
Разработчик	Лист	№ раб.	Лист
Проверил	Лист	№ раб.	Лист
Нач. отд.	Лист	№ раб.	Лист
22 этаж. План расположения сетей электрооборудования в квартирах.			
ООО "АЛТЕК ПРОЕКТИРОВАНИЕ"			Лист 16

Инв.№ подл.	Подпись и дата	Взам.инв. №	Согласовано:

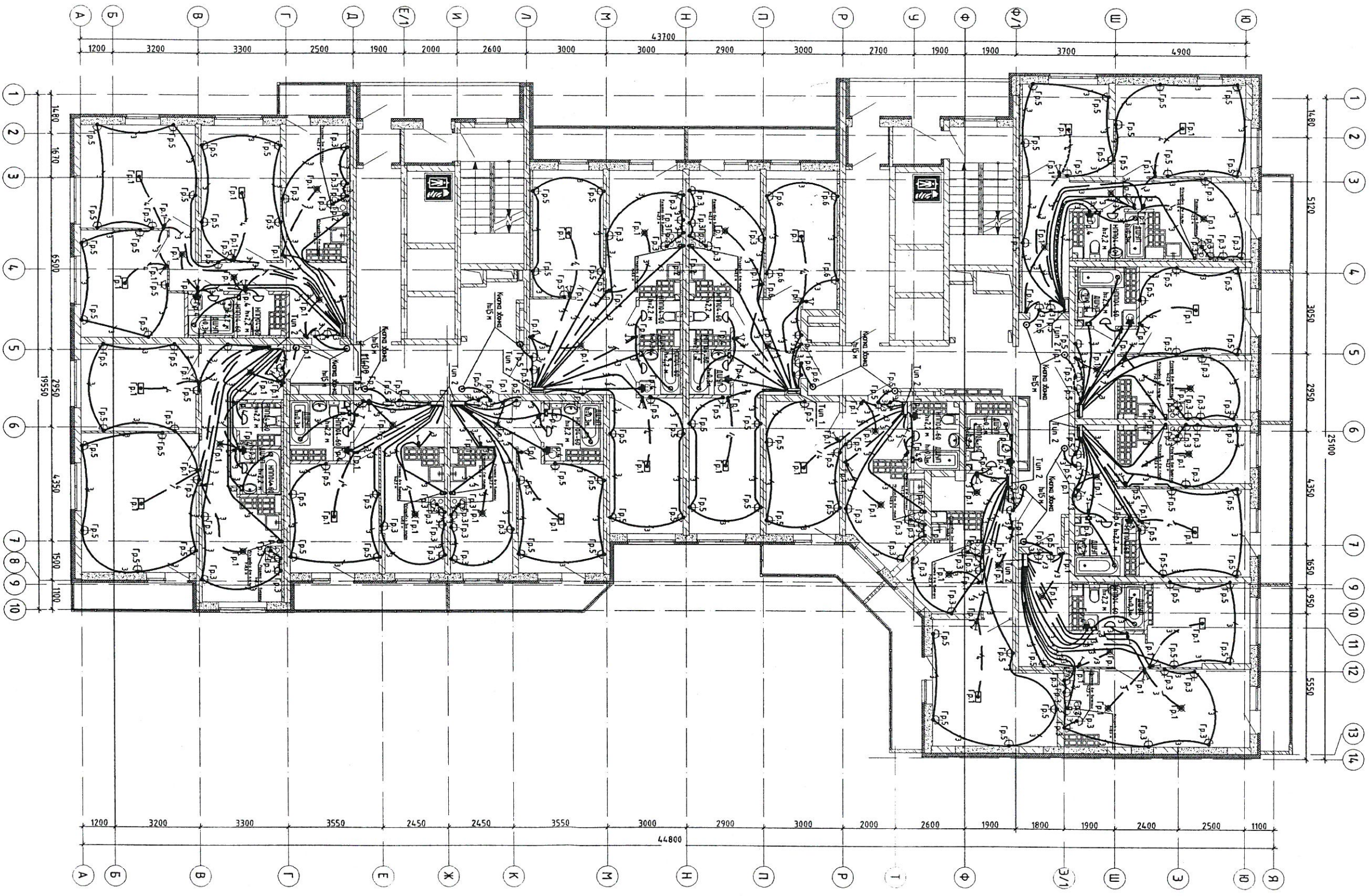

- Свойные обозначения:
- Грубая разводка в монолитном полах
 - Грубая разводка в монолитных стенах
 - Разводка в стене в штрабе

ИСПОЛНИТЕЛЬНАЯ СХЕМА

Выполнено в соответствии с проектом

№ 08-10-11
Исполнитель: *М.И. Шибирова*

		02-03-20-Э1	
Имя	Колуч.	Лист	№ок
Разработчик/выполн.		Лист	№ок
Проверил	Егорова	Лист	№ок
Инкомпр.	Боробинских	Лист	№ок
23 этаж. Планы расположения семей электрооборудования в коридорах.			
		Страница	Лист
		Р	17
		ООО "АПТЕК ПРОЕКТИРОВАНИЕ"	

Многоэтажные жилые дома со встроенно-пристроенными помещениями общественного назначения и административными по ул. Челябинского в Челябинском районе г. Екатеринбург. Корректировка

7-25-му этажной общежитийный жилой дом

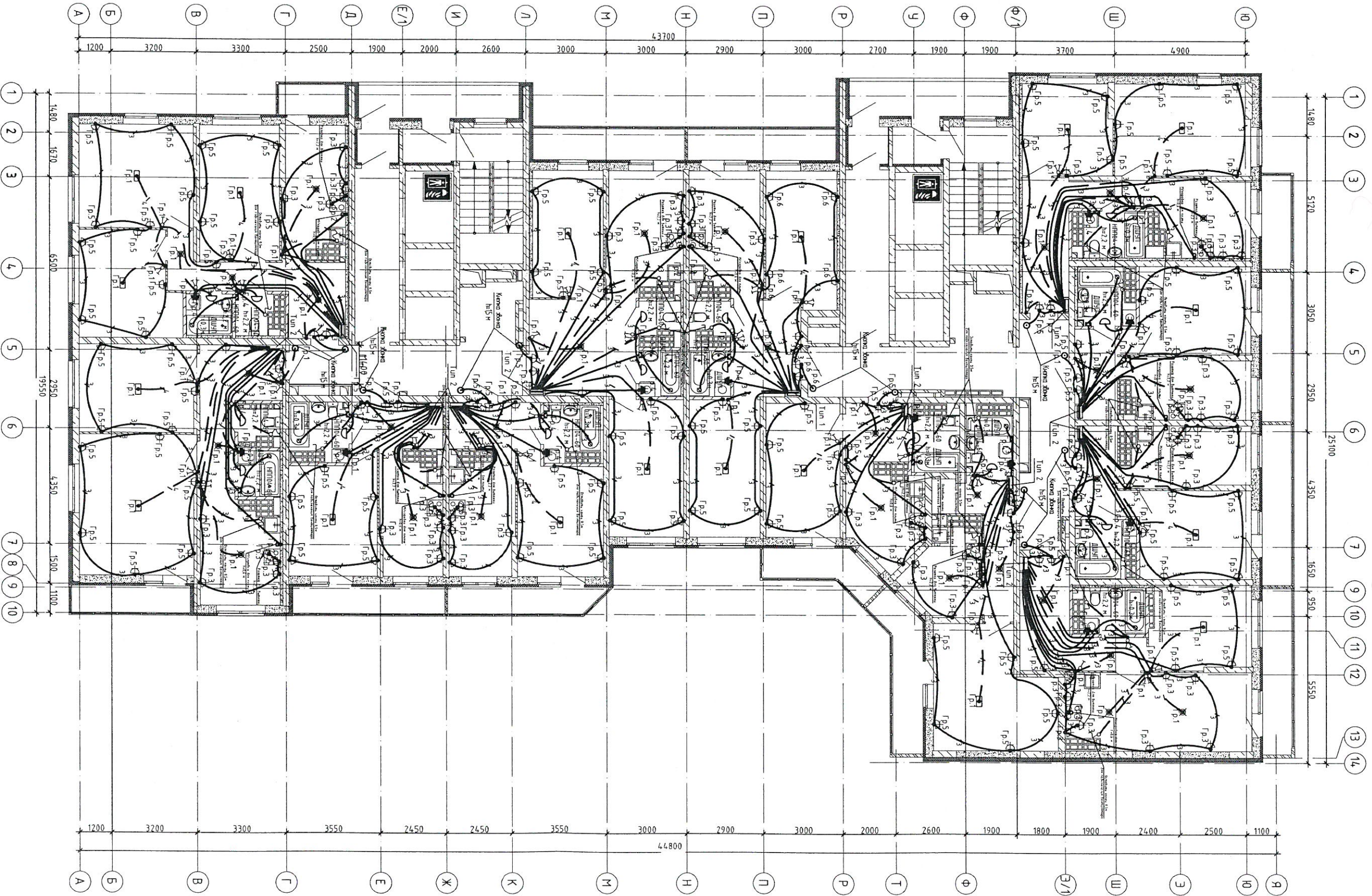

Условные обозначения:

— Трубная разводка в монолитные полы
 — Разводка в шпоре

ИСПОЛНИТЕЛЬНАЯ СХЕМА

Выполнено в соответствии с проектом

Исполнитель: *С.С. Мещеряков 19.01*

Инв.№ подл.	Подпись и дата	Взам.инв. №	Согласована	
			Расчетная дата печати	Имя и роспись

Имя				Код				Лист				Листов			
Разработчик				Исполнитель				Проверен				Согласован			
Борискин				Мухоморов				Савин				18			
Евсеева				Савин				18				ПРОЕКТИРОВАНИЕ			
Борискинских				Савин				18				ПРОЕКТИРОВАНИЕ			
01.21				01.21				01.21				01.21			
7-25-этаж: Планы расположения сетей электрооборудования в квартирах.												ООО "АЛТЕК ПРОЕКТИРОВАНИЕ"			

02-03-20-Э/1